

LEVANTAMENTO GRÁFICO - MAPA DE DANOS

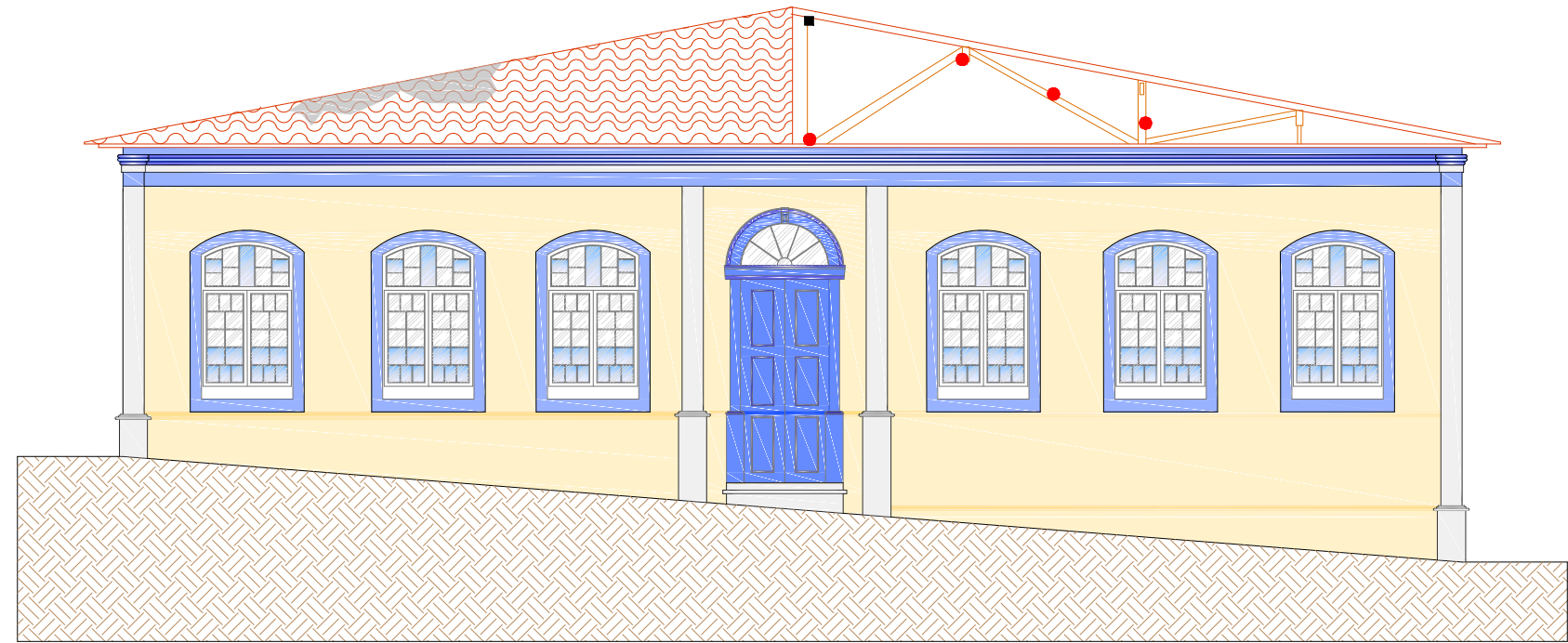

FACHADA FRONTAL (PARA PRAÇA AJUDANTE BRAGA)  
ESC: 1/100

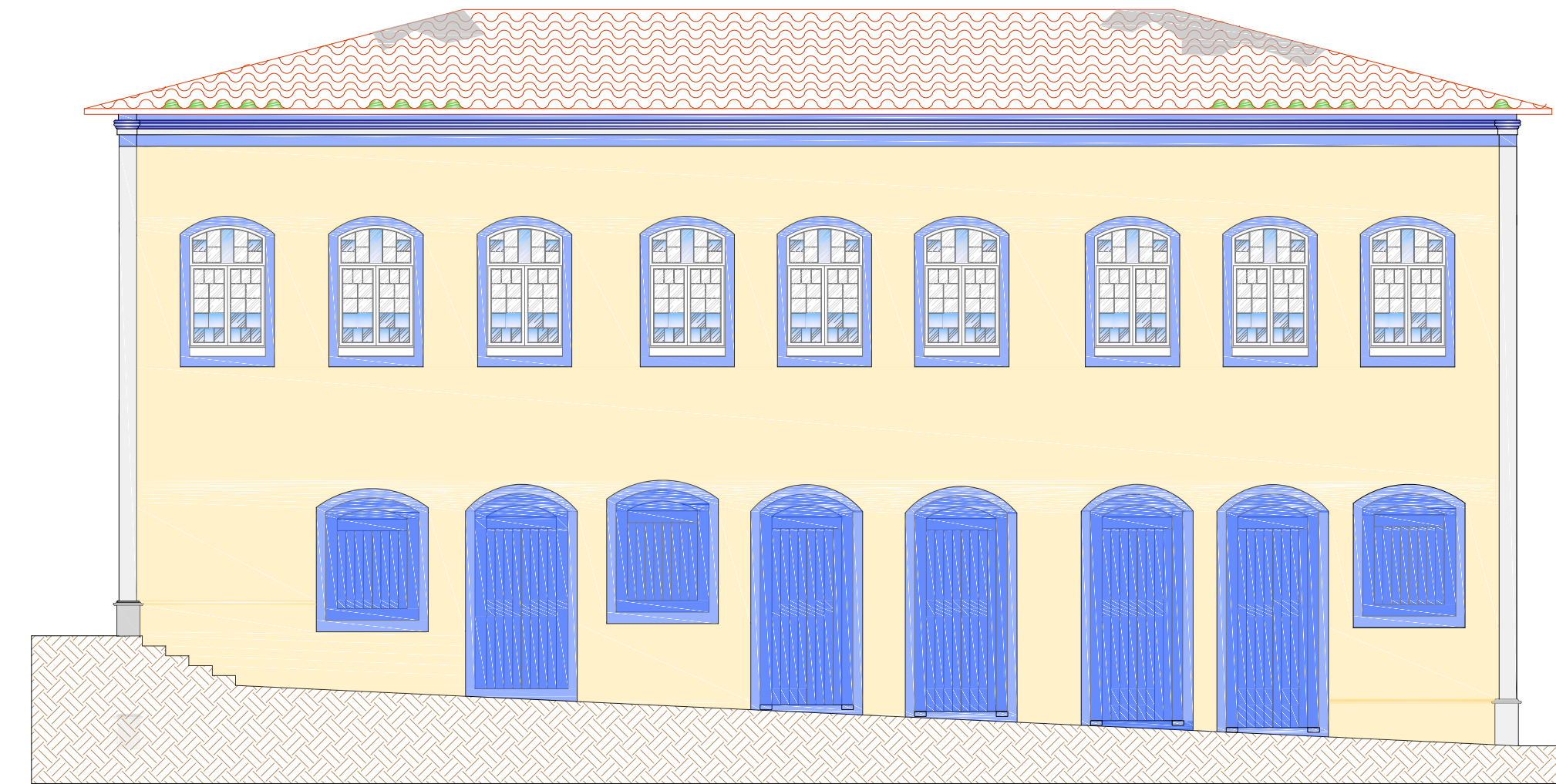

FACHADA LATERAL DIREITA (PARA RUA JOSÉ BONIFÁCIO)  
ESC: 1/100

PATOLOGIAS APARENTES

- DEGRADAÇÃO DO MADEIRAMENTO
- MANTA
- LIMO E PEQUENAS VEGETAÇÕES
- PROLIFERAÇÃO DE PEQUENOS ANIMAIS

LEVANTAMENTO FOTOGRÁFICO

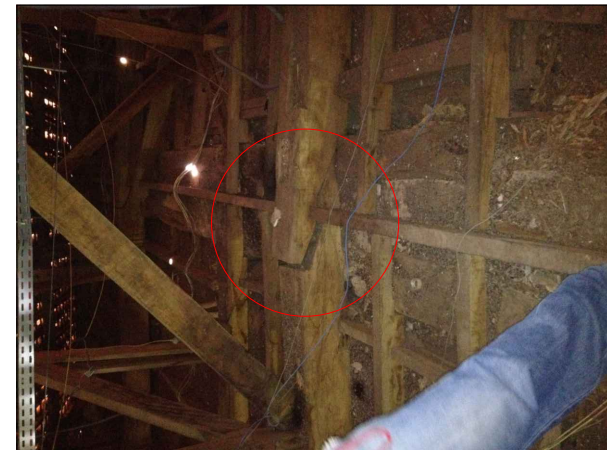
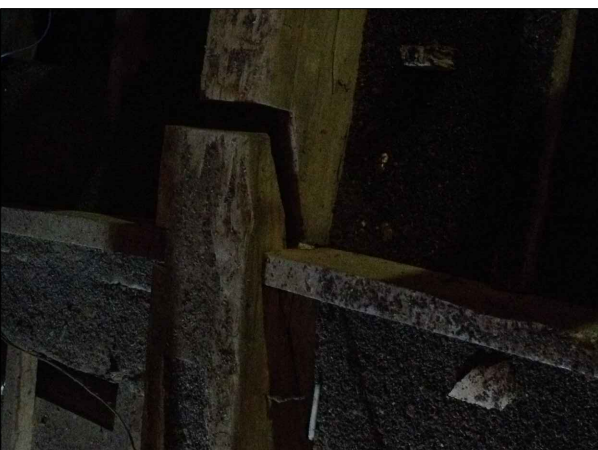

FLEXÃO E ROMPIMENTO DE EMENDA DA VIGA DE APOIO DA TESOURA CENTRAL

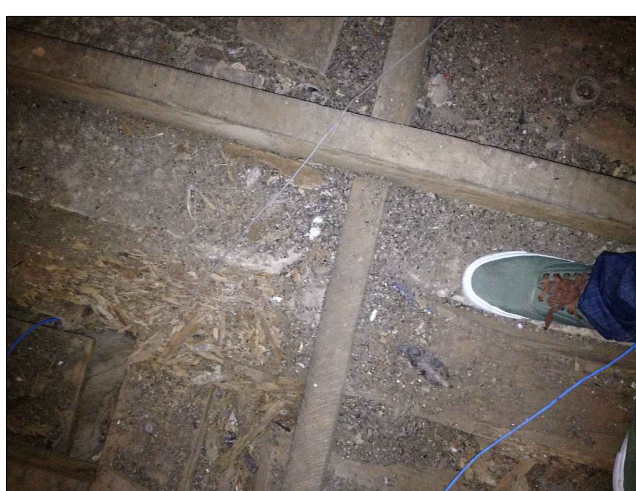

PROLIFERAÇÃO DE MORCEGOS E ACÚMULO DE SUJEIRA PROVENIENTE DE DEJETOS DOS MESMOS.

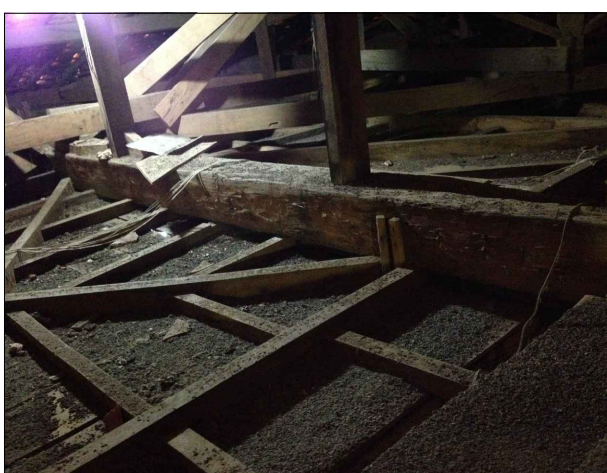
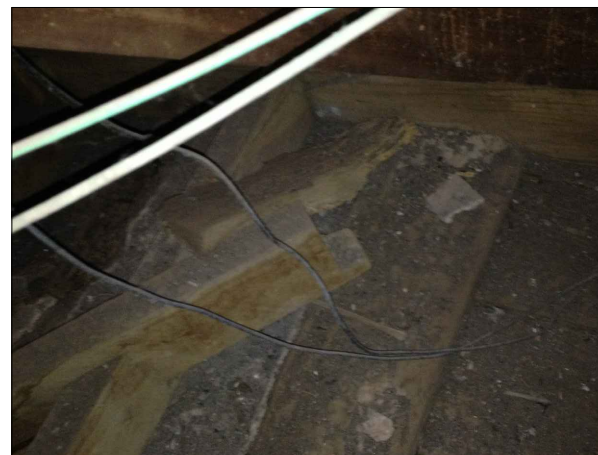
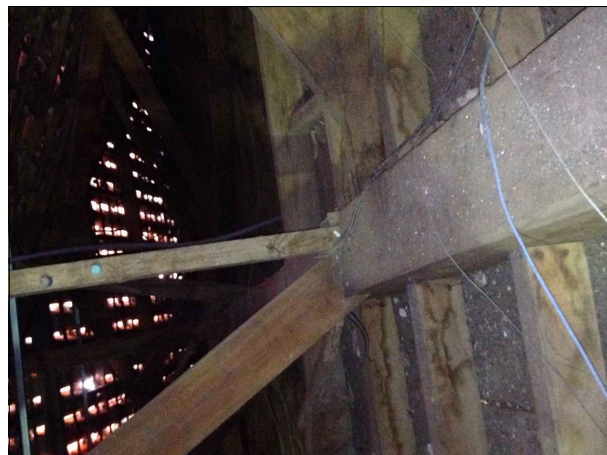

FLEXÃO E DETERIORAÇÃO DE PEÇAS DE APOIO DAS TESOURAS, DEVIDO À EXPOSIÇÃO POR UMIDADE, DECORENTE DE VAZAMENTOS DE ÁGUA DA CHUVA

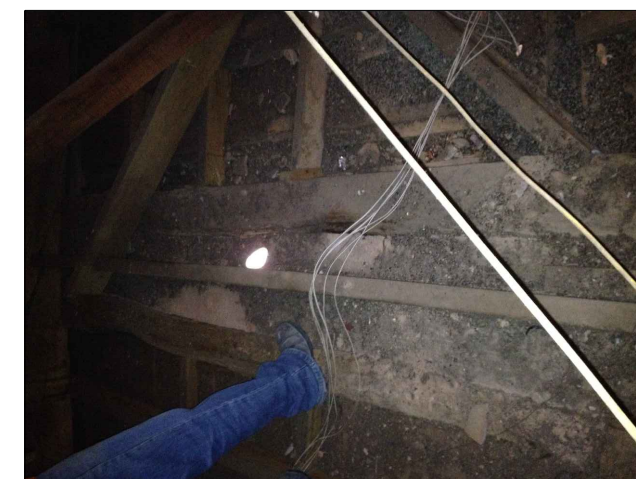

DISTRIBUIÇÃO INADEQUADA DA FIAÇÃO E RESTOS DE SUCATA, PROVENIENTE DE UMA ANTIGA CAIXA D'ÁGUA DE FIBROCIMENTO

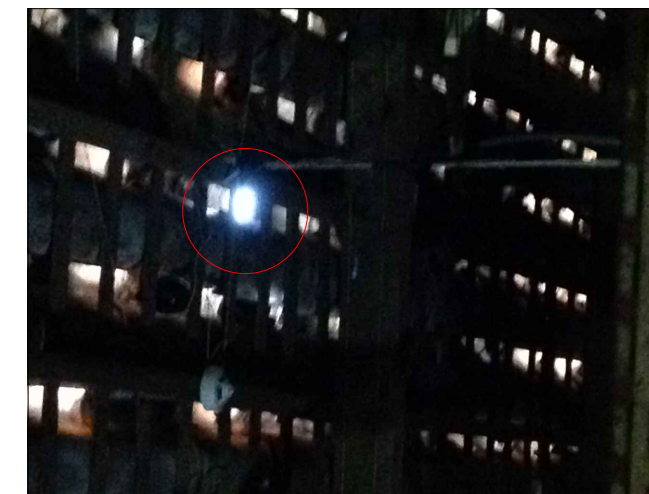
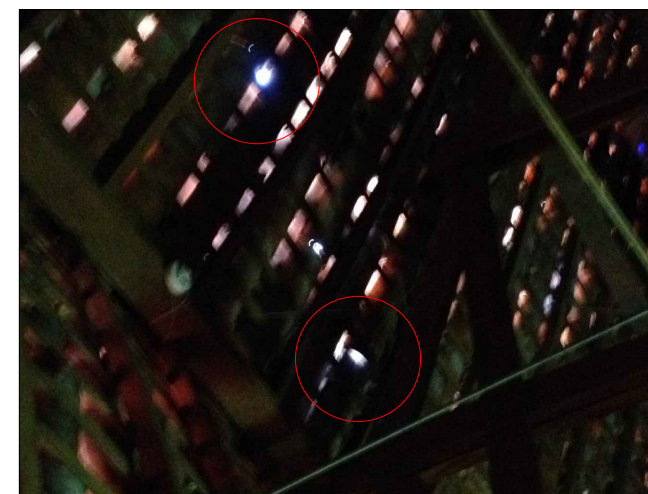
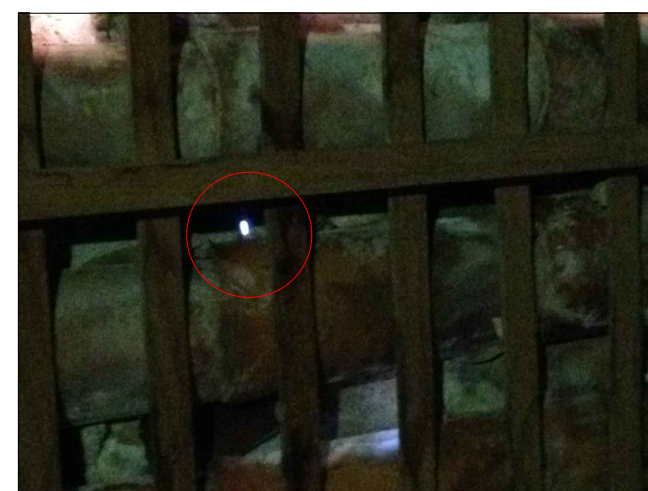

DESLOCAMENTO DE TELHAS, BURACOS E FISSURAS NAS TELHAS, O QUE OCASIONAM OS VAZAMENTOS.



DESNÍVEL DE CUMEIRA E UTILIZAÇÃO DE MANTAS CONTRA OS VAZAMENTOS



ACUMULO DE CROSTA NEGRA, LIMO E INICIO DE PEQUENAS VEGETAÇÕES NO TELHADO.

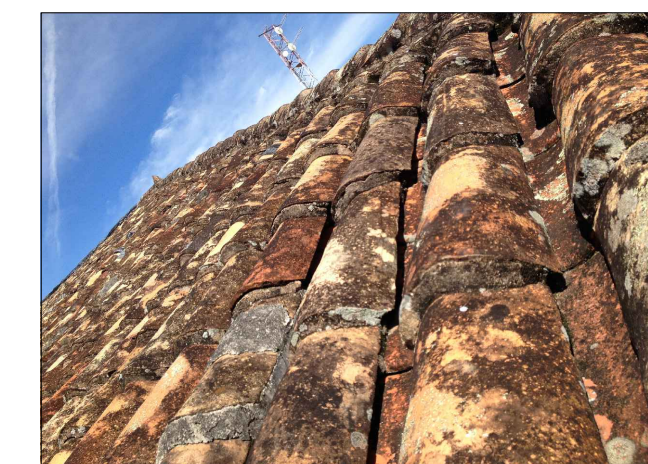
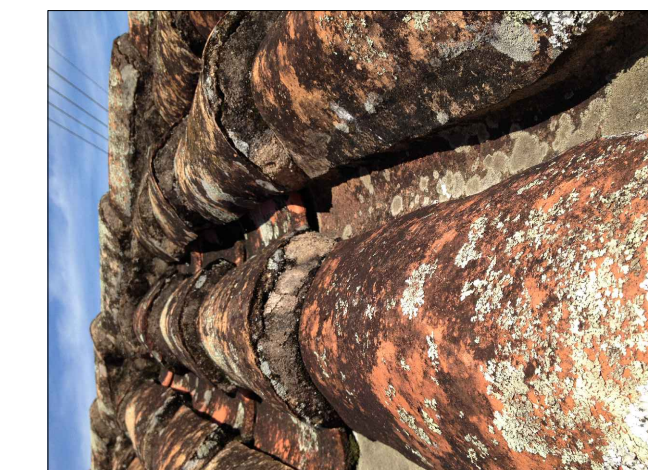

FIXAÇÃO DE TELHAS COM ARGAMASSA, FISSURAS E DIFERENÇA DE TONALIDADE DAS TELHAS

TELHADO DE COBERTURA

Danos: Fissuras, trincas, crosta negra, início do aparecimento de pequenas vegetações, vazamentos de água, deslocamento, desnivelamento de madeiramento, apodrecimento de madeiras, acúmulo de resíduos, flexão e rompimento de emendas.

Manifestações: Escurecimento do telhado, perda de característica e risco de desabamento.

Causas: Vazamento de água proveniente da chuva, umidade, semeadura por aves, falta de manutenção adequada, adpatações e intervenções inadequadas e entrada de pequenos animais e insetos.

Origem: Falta de manutenção adequada e periódica.

Natureza: Variações climáticas, reações físico-químicas e degradação natural.

Agentes: Águas da chuva, aves, pequenos animais e insetos, vegetação e profissionais despreparados.

Condutas: Manutenção e reforço do madeiramento existente com técnicas e materiais adequados, medidas de instalações para prevenir a entrada de pequenos animais, insetos e futuros vazamentos, troca de telhas e restauro em beiral, recuperando os detalhes existens, sem degrada-los.

FICHA DE IDENTIFICAÇÃO DE DANOS

Câmara Municipal de Santa Branca (Casa do Ajudante Braga)  
End: Praça Ajudante Braga/Esquina com Rua José Bonifácio, 108  
Centro - Santa Branca/SP  
Número do Processo: 15789/69

Resolução do Tombamento: Resolução de 16/11/1973

Pulbicação no Diário Oficial: Porder Executivo, Seção I, 17/11/1973, pg33

Livro do Tombo Histórico: Inscrição nº 72, p. 7, 23/10/1973

ESCALA	DATA	REVISÃO	PROJETISTA	FOLHA
1/100	16/02/2017	R1-16/02	Rafael	Única